

COMUNE DI FRASSINORO
PIAZZA MIANI 16
PROVINCIA DI MODENA

Piano Comunale di emergenza

*L.225/1992
D. Lgs. 112/98
L.R. 1/2005*

RISORSE:

- Materiali e mezzi***
- Gestione aree***

SCHEDA 10



COMUNE DI FRASSINORO

PROVINCIA DI MODENA

COPIA

- Comunicata ai Capigruppo Consiliari
ai sensi dell'Art. 125 D.Lgs. 267/2000
il **25/11/2008** Nr. Prot. **5918**
- Affissa all'Albo Pretorio
il **25/11/2008**

INDIVIDUAZIONE E APPROVAZIONE DELLE AREE DI ATTESA, DI ACCOGLIENZA SCOPERTA E COPERTA, DI AMMASSAMENTO E DI DEPOSITO DA UTILIZZARSI IN CASO DI EMERGENZE DI PROTEZIONE CIVILE.

Nr. Progr. **170**
Data **22/11/2008**
Seduta Nr. **37**

L'anno DUEMILAOTTO questo giorno VENTIDUE del mese di NOVEMBRE alle ore 12:00 convocata con le prescritte modalità, Solita sala delle Adunanze si è riunita la Giunta Comunale.

Fatto l'appello nominale risultano:

Cognome e Nome	Qualifica	Presenza	
Pierazzi Elio	SINDACO	Presente	
Tazzioli Enzo	ASSESSORE VICESINDACO	Presente	
Marcolini Riccardo	ASSESSORE	Presente	
Righi Valeria	ASSESSORE	Assente	
Felli Alessandra Cinzia	ASSESSORE	Presente	
Totale Presenti	4	Totale Assenti	1

Assenti giustificati i signori:

RIGHI VALERIA

Assenti NON giustificati i signori:

Nessun convocato risulta assente ingiustificato

Partecipa il SEGRETARIO COMUNALE del Comune, Quarenghi Pier Paolo.

In qualità di SINDACO, il Sig. PIERAZZI ELIO assume la presidenza e, constatata la legalità dell'adunanza, dichiara aperta la seduta invitando la Giunta a deliberare sull'oggetto sopra indicato.

DELIBERAZIONE DELLA GIUNTA COMUNALE NR. 170 DEL 22/11/2008

OGGETTO:
INDIVIDUAZIONE E APPROVAZIONE DELLE AREE DI ATTESA, DI ACCOGLIENZA SCOPERTA E COPERTA, DI AMMASSAMENTO E DI DEPOSITO DA UTILIZZARSI IN CASO DI EMERGENZE DI PROTEZIONE CIVILE.

LA GIUNTA COMUNALE

Premesso:

Che l'art. 107 del Decreto Legislativo n. 112 del 31.03.1998, l'art. 15 della legge n. 225 del 24.02.1992, l'art. 6 della L.R. 1/2007, nonché il sistema Augustus del Ministero dell'Interno - Dipartimento Nazionale di Protezione Civile conferiscono al Sindaco, autorità locale di Protezione Civile un ruolo diretto in tutte le fasi di previsione prevenzione gestione e superamento dell'emergenze;

Che in particolare spettano al comune i compiti di:

- "rilevazione, raccolta, elaborazione ed aggiornamento dei dati interessanti la protezione civile, raccordandosi con le Province e, per i territori montani, con le Comunità montane"
- "alla predisposizione e all'attuazione, sulla base degli indirizzi regionali, dei piani comunali o intercomunali di emergenza; i piani devono prevedere, tra l'altro, l'approntamento di aree attrezzate per fare fronte a situazioni di crisi e di emergenza"

Che con delibera di Giunta Comunale n. 166 del 15.11.2008 è stato istituito il C.O.C. Centro Operativo Comunale, struttura a supporto del Sindaco, per la direzione e coordinamento delle attività di emergenza legate alla protezione civile;

Fatto presente che le aree da utilizzare in caso di emergenza riferendosi alle indicazioni pervenute dal Dipartimento Nazionale di Protezione Civile e dalla Provincia di Modena per le quali si ritiene necessario un aggiornamento individuate sono da definirsi sinteticamente nel seguente modo:

- CM1: aree di accoglienza scoperte per l'allestimento di tendopoli, roulotte, moduli abitativi;
- CM2: aree di accoglienza coperte per l'alloggio temporaneo e immediato di sfollati;
- CM3: depositi e magazzini;
- CM4: aree di attesa scoperta per l'assistenza e l'informazione tempestiva della popolazione in caso di evento calamitoso;
- CM5: aree di ammassamento per ospitare i soccorritori e la colonna mobile provinciale o regionale;
- CM6: aree di attesa coperta;

Dato atto che per alcune di queste aree sono disponibili schede di dettaglio con le caratteristiche essenziali delle schede stesse e che tali schede riportate in allegato 2 e 3 al presente atto (schede LO e AUS1);

Dato atto che le singole aree saranno inserite nel sistema informativo territoriale di protezione civile comunale e provinciale al fine della pianificazione di emergenza;

Visti inoltre:

- la legge 225/1992, art. 15, comma 1,2,3;
- il decreto legislativo 112/98;
- il decreto legislativo 300/99 art. 79, art. 81;

DELIBERAZIONE DELLA GIUNTA COMUNALE NR. 170 DEL 22/11/2008

- L.R. n. 3 del 21.04.99 comma 3;
- L.R. n. 1/2007 ;

VISTA la proposta ed il parere del Responsabile del Servizio competente;

A voti unanimi resi nei modi di legge,

DELIBERA

di approvare l'elenco riportato in allegato 1 che definisce le aree di attesa, d'accoglienza coperte e scoperte, di ammassamento e di deposito da utilizzare in caso di emergenze di protezione civile.

- Allegato 1: Elenco aree
- Allegato 2: Schede "L0" - "AUS1"
- Allegato 3: Monografie di dettaglio

Letto, confermato e sottoscritto.

IL SINDACO
F.to Pierazzi Elio

IL SEGRETARIO COMUNALE
F.to Quarenghi Pier Paolo

ADEMPIMENTI RELATIVI ALLA PUBBLICAZIONE

Si attesta:

che copia della presente deliberazione viene pubblicata all'Albo Pretorio del Comune il 25/11/2008 ed ivi rimarrà per 15 giorni consecutivi.

Lì, 25/11/2008

IL SEGRETARIO COMUNALE
F.to Quarenghi Pier Paolo

ESECUTIVITA'

La presente deliberazione:

è stata dichiarata immediatamente eseguibile ai sensi dell'art. 134, comma 4, del D.Lgs. 267/2000.

E' divenuta esecutiva il 05/12/2008 ai sensi dell'art. 134, comma 3, del D.Lgs. 267/2000.

Lì, 05/12/2008

IL SEGRETARIO COMUNALE
F.to Quarenghi Pier Paolo

È copia conforme all'originale.

**IL RESPONSABILE DEL SERVIZIO AFFARI
GENERALI**

Lì, 25/11/2008

Ferrari Alessandro



AREE DI ACCOGLIENZA

N	DENOMINAZIONE AREA	COORDINATA_Y	COORDINATA_X	UBICAZIONE
1	Area sportiva Fontanaluccia	902578,2823	621058,2155	Don Prandi (ex Via Chiesa)
2	Area sportiva di Piandelagotti	898293,8177	621383,2832	Via Centrale
3	Area sportiva Romanoro	908179,2944	622086,6045	Fondovalle Dolo
4	campo da calcio di Frassinoro	905932,02	625622,65	don Gnocchi

AREE DI ACCOGLIENZA COPERTE

N	DENOMINAZIONE AREA	COORDINATA_Y	COORDINATA_X	UBICAZIONE
1	Complesso scolastico media ed elementare - Frassinoro	906059,3713	625472,2194	Beatrice di Lorena 9
2	Capannone A.T.C.M. - Frassinoro	905827,0295	625410,6043	Matilde di Canossa
3	ostello della gioventù	906001,69	625584,15	don Gnocchi 3
4	Scuola materna la Chiocciola dei Bimbi	906011,72	625649,73	don Gnocchi
5	Scuola materna ed elementare di Fontanaluccia	902630,21	621108,2	Via Casa Cerbiani 44

DEPOSITI E MAGAZZINI

N	DENOMINAZIONE AREA	COORDINATA_Y	COORDINATA_X	UBICAZIONE
1	Magazzino comunale di Madonna di Pietravolta	622297,6392	901493,7748	S.P. 32 per Fontanaluccia

AREE DI ATTESA

N	DENOMINAZIONE AREA	COORDINATA_Y	COORDINATA_X	UBICAZIONE
1	Piazza Frassinoro	906178,4	625530,29	Piazza Miani sn
2	Parcheggio Piandelagotti	898395,56	621306,07	Via Centrale
3	Fontanaluccia capannone	902697,31	620146,94	Via Provinciale 35
4	Fontanaluccia piazza del lago	902590,67	621057,16	Piazza del Lago
5	Romanoro	907823,98	621859,57	Fondovalle Dolo
6	Spervara incrocio	904402,36	626286,54	Via Perdara
7	Riccovolto	901959,44	623865,09	Via Provinciale 486
8	Rovolo	905942,1	621420,6	Fondovalle Dolo
9	Casa Pasquesi	897191,94	621061,46	Provinciale 32
10	Madonna di Pietravolta	901966	622300,13	Via Provinciale 35
11	Sassatella	906324,51	627288,7	Via provinciale 486

AREE DI AMMASSAMENTO

N	DENOMINAZIONE AREA	COORDINATA_Y	COORDINATA_X	UBICAZIONE
1	Campo sportivo di Frassinoro	622297,6392	901493,7748	901493,7748 VIA DON GNOCCHI

Denominazione Area <input type="text" value="area sportiva Fontanaluccia"/>		N° Progressivo area <input type="text" value="1"/>	
Coordinata X <input type="text" value="621.058,22"/>	Coordinata Y <input type="text" value="902.578,28"/>	DATI DI RIFERIMENTO PER LA PROTEZIONE CIVILE	
Toponimo IGMI <input type="text"/>		Telefono (PC) <input type="text" value="0536971015"/>	Fax (PC) <input type="text" value="0536971002"/>
INDIRIZZO		Cellulare (PC) <input type="text" value="3387378312"/>	
Appellativo <input type="text" value="Via"/>		F.Mhz Tras.(PC) <input type="text"/>	F.Mhz Ric.(PC) <input type="text"/>
Denom. <input type="text" value="Don Prandi (ex Via Chiesa)"/>	N°Civ. <input type="text" value="SN"/>	e-mail (PC) <input type="text" value="segreteria@comune.frassinoro.mo.it"/>	
Comune <input type="text" value="FRASSINORO"/>	ISTAT <input type="text" value="008036016"/>	WEB (PC) <input type="text"/>	
Località <input type="text" value="FONTANALUCCIA"/>	ISTAT <input type="text" value="1002"/>	Cognome (PC) <input type="text" value="Perazzi"/>	Nome (PC) <input type="text" value="Elio"/>
Provincia <input type="text" value="MO"/>	CAP <input type="text" value="41044"/>	Qualifica/Funzione (PC) <input type="text" value="Sindaco"/>	
CARATTERISTICHE DELL'AREA		CAPACITÀ RICETTIVA	
Area sottoposta a Convenzione <input type="checkbox"/>		N° Evacuati <input type="text"/>	
Area istituita con Atto formale <input type="checkbox"/>		N° Soccorritori <input type="text"/>	
Area inserita in PRG <input type="checkbox"/>		N° Posti tenda attrezz. <input type="text"/>	
Altitudine (m s.l.m.) <input type="text" value="885,0"/>		N° Posti roulotte attrezz. <input type="text"/>	
Superficie (mq) <input type="text" value="5.500"/>		N° Posti container attrezz. <input type="text"/>	
Tipologia suolo <input type="text" value="B=Prato"/>		N° Disponibilità posti letto <input type="text"/>	
Possibilità d'espansione <input checked="" type="checkbox"/>		STRUTTURE A SERVIZIO DELL'AREA	
Percentuale d'espansione <input type="text"/>		Tipo di struttura <input type="text" value="Z=Altro"/>	
Destinazione d'uso <input type="text" value="H=Sportivo"/>		Superficie coperta (mq) <input type="text" value="55"/>	
Struttura <input type="text" value="A=Pubblico"/>		Servizi igienici (Q.tà) <input type="text" value="2"/>	
		Presenza generatori <input type="checkbox"/>	
		Mensa <input type="checkbox"/>	
		Capacità pasti (Q.tà/h) <input type="text"/>	
Data aggiornamento: <input type="text" value="15/11/2008"/>		Fonte dati: <input type="text"/>	
		Rilevatore dati: <input type="text" value="Gigli"/>	
		Inserimento dati <input type="text" value="15/11/2008"/>	
Note <input type="text"/>		Documento <input type="text"/>	

Denominazione Area Area sportiva di Piandelagotti		N° Progressivo area 2			
Coordinata X 621.383,28	Coordinata Y 898.293,82	DATI DI RIFERIMENTO PER LA PROTEZIONE CIVILE			
Toponimo IGMI		Telefono (PC) 0536971015	Fax (PC) 0536971002		
INDIRIZZO		Cellulare (PC) 3387378312	F.Mhz Tras.(PC)	F.Mhz Ric.(PC)	
Appellativo Via	Denom. Centrale	N°Civ. sn	e-mail (PC) segreteria@comune.frassinoro.mo.it		
Comune FRASSINORO	ISTAT 008036016	WEB (PC)		Cognome (PC) Perazzi	Nome (PC) Elio
Località PIANDELAGOTTI	ISTAT 1005	Qualifica/Funzione (PC) Sindaco			
Provincia MO	CAP 41047				
CARATTERISTICHE DELL'AREA		CAPACITÀ RICETTIVA		STRUTTURE A SERVIZIO DELL'AREA	
Area sottoposta a Convenzione <input type="checkbox"/>		N° Evacuati		Tipo di struttura Z=Altro	
Area istituita con Atto formale <input type="checkbox"/>		N° Soccorritori		Superficie coperta (mq)	
Area inserita in PRG <input type="checkbox"/>		N° Posti tenda attrezz.		Servizi igienici (Q.tà)	
Altitudine (m s.l.m.) 1.207,0		N° Posti roulotte attrezz.		Presenza generatori <input type="checkbox"/>	
Superficie (mq)		N° Posti container attrezz.		Mensa <input type="checkbox"/>	
Tipologia suolo B=Prato		N° Disponibilità posti letto		Capacità pasti (Q.tà/h)	
Possibilità d'espansione <input checked="" type="checkbox"/>					
Percentuale d'espansione					
Destinazione d'uso H=Sportivo					
Struttura A=Pubblico					
Data aggiornamento: 15/11/2008	Fonte dati:	Rilevatore dati: Gigli	Inserimento dati 15/11/2008		
Note	Documento				

Denominazione Area Area sportiva Romanoro		N° Progressivo area 3			
Coordinata X 622.086,60	Coordinata Y 908.179,29	DATI DI RIFERIMENTO PER LA PROTEZIONE CIVILE			
Toponimo IGMI		Telefono (PC) 0536971015	Fax (PC) 0536971002		
INDIRIZZO		Cellulare (PC) 3387378312	F.Mhz Tras.(PC)	F.Mhz Ric.(PC)	
Appellativo Str. Provinciale		e-mail (PC) segreteria@comune.frassinoro.mo.it			
Denom. Fondovalle Dolo	N°Civ. sn	WEB (PC)			
Comune FRASSINORO	ISTAT 008036016	Cognome (PC) Perazzi	Nome (PC) Elio		
Località ROMANORO	ISTAT 1007	Qualifica/Funzione (PC) Sindaco			
Provincia MO	CAP 41040				
CARATTERISTICHE DELL'AREA		CAPACITÀ RICETTIVA		STRUTTURE A SERVIZIO DELL'AREA	
Area sottoposta a Convenzione <input type="checkbox"/>		N° Evacuati		Tipo di struttura C=Edificio	
Area istituita con Atto formale <input type="checkbox"/>		N° Soccorritori		Superficie coperta (mq)	
Area inserita in PRG <input type="checkbox"/>		N° Posti tenda attrezz.		Servizi igienici (Q.tà) 3	
Altitudine (m s.l.m.) 720,0		N° Posti roulotte attrezz.		Presenza generatori <input type="checkbox"/>	
Superficie (mq)		N° Posti container attrezz.		Mensa <input type="checkbox"/>	
Tipologia suolo B=Prato		N° Disponibilità posti letto		Capacità pasti (Q.tà/h)	
Possibilità d'espansione <input checked="" type="checkbox"/>					
Percentuale d'espansione					
Destinazione d'uso H=Sportivo					
Struttura A=Pubblico					
Data aggiornamento:	Fonte dati:	Rilevatore dati: Gigli	Inserimento dati 15/11/2008		
Note	Documento				

Denominazione Area campo da calcio Frassinoro		N° Progressivo area 4			
Coordinata X 625.622,65	Coordinata Y 905.932,02	DATI DI RIFERIMENTO PER LA PROTEZIONE CIVILE			
Toponimo IGMI		Telefono (PC) 0536971015	Fax (PC) 0536971002		
INDIRIZZO		Cellulare (PC) 3387378312	F.Mhz Tras.(PC)	F.Mhz Ric.(PC)	
Appellativo Via	Denom. don Gnocchi	N°Civ. sn	e-mail (PC) segreteria@comune.frassinoro.mo.it		
Comune FRASSINORO	ISTAT 008036016	WEB (PC)			
Località FRASSINORO	ISTAT 1003	Cognome (PC) Perazzi	Nome (PC) Elio		
Provincia MO	CAP 41044	Qualifica/Funzione (PC) Sindaco			
CARATTERISTICHE DELL'AREA		CAPACITÀ RICETTIVA		STRUTTURE A SERVIZIO DELL'AREA	
Area sottoposta a Convenzione <input type="checkbox"/>		N° Evacuati		Tipo di struttura C=Edificio	
Area istituita con Atto formale <input type="checkbox"/>		N° Soccorritori		Superficie coperta (mq) 165	
Area inserita in PRG <input type="checkbox"/>		N° Posti tenda attrezz.		Servizi igienici (Q.tà) 7	
Altitudine (m s.l.m.) 1.100,0		N° Posti roulotte attrezz.		Presenza generatori <input type="checkbox"/>	
Superficie (mq) 8.165		N° Posti container attrezz.		Mensa <input type="checkbox"/>	
Tipologia suolo B=Prato		N° Disponibilità posti letto		Capacità pasti (Q.tà/h)	
Possibilità d'espansione <input type="checkbox"/>					
Percentuale d'espansione					
Destinazione d'uso H=Sportivo					
Struttura A=Pubblico					
Data aggiornamento: 15/11/2008	Fonte dati:	Rilevatore dati: Gigli	Inserimento dati 15/11/2008		
Note	Documento				

Denominazione Deposito **Magazzino Comunale Frassinoro** N° Progressivo Deposito **0** NE

Coordinata X 622297,6392	Coordinata Y 901493,7748	DATI DI RIFERIMENTO PER LA PROTEZIONE CIVILE	
Toponimo IGMI <input type="text"/>		Telefono (PC) 0536 971015	Fax (PC) 0536 971002
INDIRIZZO		Cellulare (PC) 3470748649	
Appellativo (SP) Str. Provinciale		F.Mhz Tras.(PC) 157.3875	F.Mhz Ric.(PC) 161.9875
Denom. S.P. 32 per Fontanaluccia	N°Civ. <input type="text"/>	e-mail (PC) llpp@comune.frassinoro.mo.it	
Comune FRASSINORO	ISTAT 008036016	WEB (PC) <input type="text"/>	
Località MADONNA DI PIETRAVOLTA	ISTAT 1004	Cognome (PC) TAZZIOLI	Nome (PC) MAURIZIO
Provincia MO	CAP 41040	Qualifica/Funzione (PC) Operaio	

Cd. COM **036** CARATTERISTICHE DEL DEPOSITO/MAGAZZINO

Altitudine (m s.l.m.) 608,0	Superficie (mq) 1.175	Presenza scaffalature <input checked="" type="checkbox"/>
Ricovero Persone <input type="checkbox"/>	Struttura Antisismica <input checked="" type="checkbox"/>	Carico/Scarico meccanizzato <input type="checkbox"/>
Max altezza utile (m) 40,00	Dim. max collo stivabile (l x h x p) <input type="text"/>	Possibilità dep. alimentare <input checked="" type="checkbox"/>
Max larghezza utile (m) 540,00	Struttura A=Pubblico	Presenza impianti frigoriferi <input type="checkbox"/>
Tipologia suolo Z=Altro	Possibilità d'espansione <input type="checkbox"/>	Presenza generatori <input type="checkbox"/>
Percentuale d'espansione <input type="text"/>	Impresa/e facchinaggio <input type="text"/>	Tel. <input type="text"/>

Data aggiornamento: **15/11/2008** Fonte dati: **comune** Rilevatore dati: **Gigli** Inserimento dati: **AREE DI ACCOCCO**

Note Documento

Denominazione	Deposito mezzi ATCM	NE		N° Prog.	1			
Coordinata X	625.415,01	Coordinata Y	905.825,64	DATI DI RIFERIMENTO PER LA PROTEZIONE CIVILE				
Toponimo IGMI			Telefono (PC)	0536971015	Fax (PC)	0536971002		
INDIRIZZO		Cellulare (PC)		3387378312				
Appellativo	Via		F.Mhz Tras.(PC)		F.Mhz Ric.(PC)			
Denom.	Beatrice di Lorena	N°Civ.	e-mail (PC) segreteria@comune.frassinoro.mo.it					
Comune	FRASSINORO	ISTAT	WEB (PC)					
Località	FRASSINORO	ISTAT	1003					
Provincia	MO	CAP	41044					
Cognome (PC)		Perazzi	Nome (PC)		Elio			
Qualifica/Funzione (PC)		Sindaco						
Area sottoposta a convenzione <input type="checkbox"/> Area istituita con atto formale <input type="checkbox"/>								
CARATTERISTICHE DELLA STRUTTURA			CAPACITÀ RICETTIVA					
Altitudine (m s.l.m.)	1.100,0	Superficie (mq)	300	N° Pers. Ospitabili	160	N° Addetti	2	
Destinazione d'uso	Z=Altro	Struttura antisismica	<input checked="" type="checkbox"/>	N° locali	3	Accessi Servizi p.d.h.	<input checked="" type="checkbox"/>	
Elisuperficie	<input type="checkbox"/>	Possibilità d'espansione	<input type="checkbox"/>	Expansione(%)		Servizi igienici	<input checked="" type="checkbox"/>	
Struttura	B=Privato	Cucina interna	<input type="checkbox"/>	Posti letto		Generatori	<input type="checkbox"/>	
Tipologia costruttiva	B=Cemento Armato	Refettorio	<input type="checkbox"/>	Infermeria/Ambulatorio	<input type="checkbox"/>	Dim. Max Collo (l X p X h)		
Tipo pavimentazione	B=Prato	Generatori	<input type="checkbox"/>	C/S meccanizzato	<input type="checkbox"/>			
Sistemi antincendio	<input checked="" type="checkbox"/>	Scale di sicurezza	<input type="checkbox"/>					
Data aggiornamento:	18/11/2008	Fonte dati:		Rilevatore dati:	Gigli	Inserimento dati:	18/11/2008	
Note							Documento	

Denominazione Area Campo sportivo Frassinoro		N° Progressivo Area	Cod. COM	
Coordinata X 625.491,00	Coordinata Y 905.982,00	DATI DI RIFERIMENTO PER LA PROTEZIONE CIVILE		
Toponimo IGMI		Telefono (PC) 0536 965219	Fax (PC) 0536 965312	
INDIRIZZO		Cellulare (PC) 347 7584385	F.Mhz Tras.(PC)	F.Mhz Ric.(PC)
Appellativo Via		e-mail (PC) tazzioli.cm.mo.ovest@provincia.modena.it	WEB (PC)	
Denom. Beatrice di Lorena	N°Civ.	Cognome (PC) Tazzioli	Nome (PC) Flavio	
Comune FRASSINORO	ISTAT 008036016	Qualifica/Funzione (PC) Resp. Protezione Civile		
Località FRASSINORO	ISTAT 1003			
Provincia MO	CAP 41044			
CARATTERISTICHE DELL'AREA		STRUTTURA A SERVIZIO DELL'AREA		
Area sottoposta a convenzione <input type="checkbox"/>		Tipo di struttura C=Edificio		
Area istituita con atto formale <input type="checkbox"/>		Superficie coperta (mq) 150		
Area inserita in PRG <input type="checkbox"/>		Servizi igienici (Q.tà) 3		
Altitudine (m s.l.m.) 1.110,0	Superficie (mq) 14.000	Presenza generatori <input type="checkbox"/>		
Tipologia suolo B=Prato		Elisuperficie <input checked="" type="checkbox"/>		
Possibilità di espansione <input type="checkbox"/>				
Percentuale d'espansione				
Destinazione d'uso H=Sportivo				
Struttura A=Pubblico				
Data aggiornamento: 09/10/2002	Fonte dati: C.Frassinoro	Rilevatore dati:	Inserimento dati L.R. 17/9/02	
Note Suolo: Prato(12000 mq) + Asfalto(2000 mq)	Documento			

Denominazione Area PIAZZA FRASSINORO		N° Progressivo Area 1	Settore	
Coordinata X 625.530,29	Coordinata Y 906.178,40	DATI DI RIFERIMENTO PER LA PROTEZIONE CIVILE		
Toponimo IGMI		Telefono (PC) 0536971015	Fax (PC) 0536971002	
INDIRIZZO		Cellulare (PC) 3387378312	F.Mhz Tras.(PC)	F.Mhz Ric.(PC)
Appellativo Piazza	Denom. MIANI	N°Civ. SN	e-mail (PC) segreteria@comune.frassinoro.mo.it	
Comune FRASSINORO	ISTAT 008036016	WEB (PC)		
Località FRASSINORO	ISTAT 1003	Cognome (PC) Perazzi	Nome (PC) Elio	
Provincia MO	CAP 41044	Qualifica/Funzione (PC) Sindaco		
CARATTERISTICHE DELL'AREA		STRUTTURE A SERVIZIO DELL'AREA		
Proprietà A=Pubblico	Area sottoposta a convenzione <input type="checkbox"/>	Superficie coperta (mq) 0	Alert. Persone	
Altitudine (m s.l.m.) 1.100,0	Superficie (mq) 1.200	Servizi igienici (Q.tà)		
Tipo Area C=Parcheggio	Tipologia suolo C=Asfalto			
N° persone ospitabili				
Data aggiornamento: 15/11/2008	Fonte dati:	Rilevatore dati: Gigli	Inserimento dati 15/11/2008	
Note	Documento			

Denominazione Area PARCHEGGIO PIANDELAGOTTI		N° Progressivo Area 2	Settore
Coordinata X 621.306,07	Coordinata Y 898.395,56	DATI DI RIFERIMENTO PER LA PROTEZIONE CIVILE	
Toponimo IGMI		Telefono (PC) 0536971015	Fax (PC) 0536971002
INDIRIZZO		Cellulare (PC) 3387378312	
Appellativo Via		F.Mhz Tras.(PC)	F.Mhz Ric.(PC)
Denom. Centrale	N°Civ. SN	e-mail (PC) segreteria@comune.frassinoro.mo.it	
Comune FRASSINORO	ISTAT 008036016	WEB (PC)	
Località FONTANALUCCIA	ISTAT 1002	Cognome (PC) Perazzi	Nome (PC) Elio
Provincia MO	CAP 41040	Qualifica/Funzione (PC) Sindaco	
CARATTERISTICHE DELL'AREA		STRUTTURE A SERVIZIO DELL'AREA	
Proprietà A=Pubblico		Superficie coperta (mq)	
Area sottoposta a convenzione <input type="checkbox"/>		Servizi igienici (Q.tà)	
Altitudine (m s.l.m.) 1.200,0	Superficie (mq) 900	Allert. Persone	
Tipo Area C=Parcheggio			
Tipologia suolo C=Asfalto			
N° persone ospitabili			
Data aggiornamento: 15/11/2008	Fonte dati:	Rilevatore dati: Gigli	Inserimento dati: 15/11/2008
Note	Documento		

Denominazione Area FONTANALUCCIA CAPANNONE		N° Progressivo Area 3	Settore
Coordinata X 620.146,94	Coordinata Y 902.697,31	DATI DI RIFERIMENTO PER LA PROTEZIONE CIVILE	
Toponimo IGMI		Telefono (PC) 0536971015	Fax (PC) 0536971002
INDIRIZZO		Cellulare (PC) 3387378312	
Appellativo Via		F.Mhz Tras.(PC)	F.Mhz Ric.(PC)
Denom. Provinciale	N°Civ. sn	e-mail (PC) segreteria@comune.frassinoro.mo.it	
Comune FRASSINORO	ISTAT 008036016	WEB (PC)	
Località PIANDELGOTTI	ISTAT 1005	Cognome (PC) Perazzi	Nome (PC) Elio
Provincia MO	CAP 41047	Qualifica/Funzione (PC) Sindaco	
CARATTERISTICHE DELL'AREA		STRUTTURE A SERVIZIO DELL'AREA	
Proprietà B=Privato		Superficie coperta (mq) 200	
Area sottoposta a convenzione <input type="checkbox"/>		Servizi igienici (Q.tà) 1	
Altitudine (m s.l.m.) 880,0	Superficie (mq) 1.350	Allert. Persone	
Tipo Area Z=Altro			
Tipologia suolo B=Prato			
N° persone ospitabili			
Data aggiornamento: 18/11/2008	Fonte dati:	Rilevatore dati: Gigli	Inserimento dati: 18/11/2008
Note	Documento		

Denominazione Area Fontanaluccia piazza del lago		N° Progressivo Area 4	Settore
Coordinata X 621.057,16	Coordinata Y 902.590,67	DATI DI RIFERIMENTO PER LA PROTEZIONE CIVILE	
Toponimo IGMI		Telefono (PC) 0536971015	Fax (PC) 0536971002
INDIRIZZO		Cellulare (PC) 3387378312	
Appellativo Via		F.Mhz Tras.(PC)	F.Mhz Ric.(PC)
Denom. Casa Cerbiani	N°Civ. sn	e-mail (PC) segreteria@comune.frassinoro.mo.it	
Comune FRASSINORO	ISTAT 008036016	WEB (PC)	
Località FONTANALUCCIA	ISTAT 1002	Cognome (PC) Perazzi	Nome (PC) Elio
Provincia MO	CAP 41040	Qualifica/Funzione (PC) Sindaco	
CARATTERISTICHE DELL'AREA		STRUTTURE A SERVIZIO DELL'AREA	
Proprietà A=Pubblico		Superficie coperta (mq)	
Area sottoposta a convenzione <input type="checkbox"/>		Servizi igienici (Q.tà)	
Altitudine (m s.l.m.) 889,0	Superficie (mq) 750	Alert. Persone	
Tipo Area A=Piazza o Largo			
Tipologia suolo C=Asfalto			
N° persone ospitabili			
Data aggiornamento: 18/11/2008	Fonte dati:	Rilevatore dati: Gigli	Inserimento dati: 18/11/2008
Note	Documento		

Denominazione Area Romanoro		N° Progressivo Area 5	Settore
Coordinata X 621.859,57	Coordinata Y 907.823,98	DATI DI RIFERIMENTO PER LA PROTEZIONE CIVILE	
Toponimo IGMI		Telefono (PC) 0536971015	Fax (PC) 0536971002
INDIRIZZO		Cellulare (PC) 3387378312	
Appellativo Str. Provinciale		F.Mhz Tras.(PC)	F.Mhz Ric.(PC)
Denom. Fondovalle Dolo	N°Civ. sn	e-mail (PC) segreteria@comune.frassinoro.mo.it	
Comune FRASSINORO	ISTAT 008036016	WEB (PC)	
Località ROMANORO	ISTAT 1007	Cognome (PC) Perazzi	Nome (PC) Elio
Provincia MO	CAP 41040	Qualifica/Funzione (PC) Sindaco	
CARATTERISTICHE DELL'AREA		STRUTTURE A SERVIZIO DELL'AREA	
Proprietà A=Pubblico		Superficie coperta (mq)	
Area sottoposta a convenzione <input type="checkbox"/>		Servizi igienici (Q.tà)	
Altitudine (m s.l.m.) 729,0	Superficie (mq) 600	Alert. Persone	
Tipo Area C=Parcheggio			
Tipologia suolo C=Asfalto			
N° persone ospitabili			
Data aggiornamento: 18/11/2008	Fonte dati:	Rilevatore dati: Gigli	Inserimento dati: L.R. 25/6/02
Note	Documento		

Denominazione Area Spervara incrocio		N° Progressivo Area 6	Settore
Coordinata X 626.286,54	Coordinata Y 904.402,36	DATI DI RIFERIMENTO PER LA PROTEZIONE CIVILE	
Toponimo IGMI		Telefono (PC) 0536971015	Fax (PC) 0536971002
INDIRIZZO		Cellulare (PC) 3387378312	
Appellativo Via		F.Mhz Tras.(PC)	F.Mhz Ric.(PC)
Denom. perdera	N°Civ. sn	e-mail (PC) segreteria@comune.frassinoro.mo.it	
Comune FRASSINORO	ISTAT 008036016	WEB (PC)	
Località SPERVARA DI SOPRA	ISTAT 2031	Cognome (PC) Perazzi	Nome (PC) Elio
Provincia MO	CAP 41040	Qualifica/Funzione (PC) Sindaco	
CARATTERISTICHE DELL'AREA		STRUTTURE A SERVIZIO DELL'AREA	
Proprietà B=Privato		Superficie coperta (mq)	
Area sottoposta a convenzione <input type="checkbox"/>		Servizi igienici (Q.tà)	
Altitudine (m s.l.m.) 876,0	Superficie (mq) 4.600	Allert. Persone	
Tipo Area Z=Altro			
Tipologia suolo B=Prato			
N° persone ospitabili			
Data aggiornamento: 18/11/2008	Fonte dati:	Rilevatore dati: Gigli	Inserimento dati 18/11/2008
Note	Documento		

Denominazione Area Riccovolto		N° Progressivo Area 7	Settore
Coordinata X 623.865,09	Coordinata Y 901.959,44	DATI DI RIFERIMENTO PER LA PROTEZIONE CIVILE	
Toponimo IGMI		Telefono (PC) 0536971015	Fax (PC) 0536971002
INDIRIZZO		Cellulare (PC) 3387378312	
Appellativo Via		F.Mhz Tras.(PC)	F.Mhz Ric.(PC)
Denom. Provinciale	N°Civ. sn	e-mail (PC) segreteria@comune.frassinoro.mo.it	
Comune FRASSINORO	ISTAT 008036016	WEB (PC)	
Località RICCOVOLTO	ISTAT 1006	Cognome (PC) Perazzi	Nome (PC) Elio
Provincia MO	CAP 41040	Qualifica/Funzione (PC) Sindaco	
CARATTERISTICHE DELL'AREA		STRUTTURE A SERVIZIO DELL'AREA	
Proprietà A=Pubblico		Superficie coperta (mq)	
Area sottoposta a convenzione <input type="checkbox"/>		Servizi igienici (Q.tà)	
Altitudine (m s.l.m.) 928,0	Superficie (mq) 409	Alert. Persone	
Tipo Area Z=Altro			
Tipologia suolo Z=Altro			
N° persone ospitabili			
Data aggiornamento: 18/11/2008	Fonte dati:	Rilevatore dati: Gigli	Inserimento dati: 18/11/2008
Note	Documento		

Denominazione Area Rovolo		N° Progressivo Area 8	Settore
Coordinata X 621.420,60	Coordinata Y 905.942,10	DATI DI RIFERIMENTO PER LA PROTEZIONE CIVILE	
Toponimo IGMI		Telefono (PC) 0536971015	Fax (PC) 0536971002
INDIRIZZO		Cellulare (PC) 3387378312	
Appellativo Str. Provinciale		F.Mhz Tras.(PC)	F.Mhz Ric.(PC)
Denom. Fondovalle Dolo	N°Civ. sn	e-mail (PC) segreteria@comune.frassinoro.mo.it	
Comune FRASSINORO	ISTAT 008036016	WEB (PC)	
Località ROVOLO	ISTAT 1008	Cognome (PC) Perazzi	Nome (PC) Elio
Provincia MO	CAP 41040	Qualifica/Funzione (PC) Sindaco	
CARATTERISTICHE DELL'AREA		STRUTTURE A SERVIZIO DELL'AREA	
Proprietà B=Privato		Superficie coperta (mq)	
Area sottoposta a convenzione <input type="checkbox"/>		Servizi igienici (Q.tà)	
Altitudine (m s.l.m.) 838,0	Superficie (mq) 467	Allert. Persone	
Tipo Area Z=Altro			
Tipologia suolo B=Prato			
N° persone ospitabili			
Data aggiornamento: 18/11/2008	Fonte dati:	Rilevatore dati: Gigli	Inserimento dati: 18/11/2008
Note	Documento		

Denominazione Area Casa Pasquesi		N° Progressivo Area 9	Settore
Coordinata X 621.061,46	Coordinata Y 897.191,94	DATI DI RIFERIMENTO PER LA PROTEZIONE CIVILE	
Toponimo IGMI		Telefono (PC) 0536971015	Fax (PC) 0536971002
INDIRIZZO		Cellulare (PC) 3387378312	
Appellativo Via		F.Mhz Tras.(PC)	F.Mhz Ric.(PC)
Denom. Provinciale	N°Civ. sn	e-mail (PC) segreteria@comune.frassinoro.mo.it	
Comune FRASSINORO	ISTAT 008036016	WEB (PC)	
Località PIANDELAGOTTI	ISTAT 1005	Cognome (PC) Perazzi	Nome (PC) Elio
Provincia MO	CAP 41047	Qualifica/Funzione (PC) Sindaco	
CARATTERISTICHE DELL'AREA		STRUTTURE A SERVIZIO DELL'AREA	
Proprietà B=Privato		Superficie coperta (mq)	
Area sottoposta a convenzione <input type="checkbox"/>		Servizi igienici (Q.tà)	
Altitudine (m s.l.m.) 1.245,0	Superficie (mq) 900	Allert. Persone	
Tipo Area C=Parcheggio			
Tipologia suolo D=Ghiaia			
N° persone ospitabili			
Data aggiornamento: 18/11/2008	Fonte dati:	Rilevatore dati: Gigli	Inserimento dati 18/11/2008
Note	Documento		

Denominazione Area Madonna di Pietravolta		N° Progressivo Area 10	Settore	
Coordinata X 622.300,13	Coordinata Y 901.966,00	DATI DI RIFERIMENTO PER LA PROTEZIONE CIVILE		
Toponimo IGMI		Telefono (PC) 0536971015	Fax (PC) 0536971002	
INDIRIZZO		Cellulare (PC) 3387378312	F.Mhz Tras.(PC)	F.Mhz Ric.(PC)
Appellativo Via	Denom. Provinciale	N°Civ. sn	e-mail (PC) segreteria@comune.frassinoro.mo.it	
Comune FRASSINORO	ISTAT 008036016	WEB (PC)		
Località MADONNA DI PIETRAVOLTA	ISTAT 1004	Cognome (PC) Perazzi	Nome (PC) Elio	
Provincia MO	CAP	Qualifica/Funzione (PC) Sindaco		
CARATTERISTICHE DELL'AREA		STRUTTURE A SERVIZIO DELL'AREA		
Proprietà B=Privato	Area sottoposta a convenzione <input type="checkbox"/>	Superficie coperta (mq)		
Altitudine (m s.l.m.) 1.165,0	Superficie (mq) 100	Servizi igienici (Q.tà)		
Tipo Area A=Piazza o Largo		Allert. Persone		
Tipologia suolo C=Asfalto				
N° persone ospitabili				
Data aggiornamento:	Fonte dati:	Rilevatore dati: Gigli	Inserimento dati 18/11/2008	
Note	Documento			

Denominazione Area Sassatella		N° Progressivo Area 11	Settore	
Coordinata X 627.288,70	Coordinata Y 906.324,51	DATI DI RIFERIMENTO PER LA PROTEZIONE CIVILE		
Toponimo IGMI		Telefono (PC) 0536971015	Fax (PC) 0536971002	
INDIRIZZO		Cellulare (PC) 3387378312	F.Mhz Tras.(PC)	F.Mhz Ric.(PC)
Appellativo Via	Denom. Provinciale	N°Civ. sn	e-mail (PC) segreteria@comune.frassinoro.mo.it	
Comune FRASSINORO	ISTAT 008036016	WEB (PC)		
Località SASSATELLA	ISTAT 1009	Cognome (PC) Perazzi	Nome (PC) Elio	
Provincia MO	CAP 41040	Qualifica/Funzione (PC) Sindaco		
CARATTERISTICHE DELL'AREA		STRUTTURE A SERVIZIO DELL'AREA		
Proprietà B=Privato	Area sottoposta a convenzione <input type="checkbox"/>	Superficie coperta (mq)	Allert. Persone	
Altitudine (m s.l.m.) 819,0	Superficie (mq)	Servizi igienici (Q.tà)		
Tipo Area Z=Altro				
Tipologia suolo B=Prato				
N° persone ospitabili				
Data aggiornamento: 18/11/2008	Fonte dati:	Rilevatore dati: Gigli	Inserimento dati 18/11/2008	
Note	Documento			

Denominazione Area **Complesso scolastico media ed elementare** N° Progressivo area **1** NE **0104** **0**

Coordinata X **625.472,22** Coordinata Y **906.059,37**
Toponimo IGMI
INDIRIZZO
Appellativo **Via**
Denom. **Beatrice di Lorena** N°Civ. **9**
Comune **FRASSINORO** ISTAT **008036016**
Località **FRASSINORO** ISTAT **1003**
Provincia **MO** CAP **41044**

DATI DI RIFERIMENTO PER LA PROTEZIONE CIVILE
Telefono (PC) **0536971015** Fax (PC) **0536971002**
Cellulare (PC) **3387378312**
F.Mhz Tras.(PC) F.Mhz Ric.(PC)
e-mail (PC) **segreteria@comune.frassinoro.mo.it**
WEB (PC)
Cognome (PC) **Perazzi** Nome (PC) **Elio**
Qualifica/Funzione (PC) **Sindaco**

CARATTERISTICHE DELLA STRUTTURA
Area sottoposta a convenzione Area istituita con atto formale
Altitudine (m s.l.m.) **1.123,0** Superficie (mq) **950**
Destinazione d'uso **E=Scolastico** Struttura antisimica
Elisuperficie Possibilità d'espansione
Percentuale d'espansione
Struttura **A=Pubblico**
Tipologia costruttiva **Z=Altro** Sistemi antincendio
Tipo pavimentazione **C=Mattonelle** Scale di sicurezza

CAPACITÀ RICETTIVA
N° Persone ospitabili **200** N° Addetti
N° Locali **15** Accessi e servizi per p.d.h.
Servizi igienici (Q.tà) **6** Posti letto
Cucina interna Capacità pasti (Q.tà/h)
Refettorio Infermeria/Ambulatorio
Presenza generatori
Carico/Scarico meccanizzato
Dimensioni Max Collo (l X p X h)

Data aggiornamento: **15/11/2008** Fonte dati: Rilevatore dati: **Gigli** Inserimento dati: **15/11/2008**

Note **LA SUPERFICIE E' CONSIDERATA PER PIANO** Documento

Denominazione Area Capannone A.T.C.M. - Frassinoro		N° Progressivo area 2	NE 0799	0	
Coordinata X 625.410,60	Coordinata Y 905.827,03	DATI DI RIFERIMENTO PER LA PROTEZIONE CIVILE			
Toponimo IGMI		Telefono (PC) 0536971015	Fax (PC) 0536971002		
INDIRIZZO		Cellulare (PC) 3387378312	F.Mhz Tras.(PC)		F.Mhz Ric.(PC)
Appellativo Via		e-mail (PC) segreteria@comune.frassinoro.mo.it	WEB (PC)		
Denom. Matilde di Canossa	N°Civ.	Cognome (PC) Perazzi	Nome (PC) Elio		
Comune FRASSINORO	ISTAT 008036016	Qualifica/Funzione (PC) Sindaco			
Località FRASSINORO	ISTAT 1003				
Provincia MO	CAP 41044				
CARATTERISTICHE DELLA STRUTTURA			CAPACITÀ RICETTIVA		
Area sottoposta a convenzione <input type="checkbox"/> Area istituita con atto formale <input type="checkbox"/>			N° Persone ospitabili 160 N° Addetti		
Altitudine (m s.l.m.) 1.100,0	Superficie (mq) 300		N° Locali 3 Accessi e servizi per p.d.h. <input type="checkbox"/>		
Destinazione d'uso Z=Altro	Struttura antisimica <input checked="" type="checkbox"/>		Servizi igienici (Q.tà) 2 Posti letto		
Elisuperficie <input checked="" type="checkbox"/>	Possibilità d'espansione <input type="checkbox"/>		Cucina interna <input type="checkbox"/> Capacità pasti (Q.tà/h)		
Percentuale d'espansione	Struttura B=Privato		Refettorio <input type="checkbox"/> Infermeria/Ambulatorio <input type="checkbox"/>		
Tipologia costruttiva B=Cemento Armato	Sistemi antincendio <input checked="" type="checkbox"/>		Presenza generatori <input type="checkbox"/>		
Tipo pavimentazione Z=Altro	Scale di sicurezza <input type="checkbox"/>		Carico/Scarico meccanizzato <input type="checkbox"/>		
			Dimensioni Max Collo (l X p X h)		
Data aggiornamento: 15/11/2008	Fonte dati:	Rilevatore dati: Gigli	Inserimento dati		
Note	Documento				

Denominazione Area ostello della gioventù		N° Progressivo area 3	NE		
Coordinata X 625.584,15	Coordinata Y 906.001,69	DATI DI RIFERIMENTO PER LA PROTEZIONE CIVILE			
Toponimo IGMI		Telefono (PC) 0536971015	Fax (PC) 0536971002		
INDIRIZZO		Cellulare (PC) 3387378312	F.Mhz Tras.(PC)		F.Mhz Ric.(PC)
Appellativo Via	Denom. DON GNOCCHI	N°Civ. 3	e-mail (PC) segreteria@comune.frassinoro.mo.it		
Comune FRASSINORO	ISTAT 008036016	WEB (PC)			
Località FRASSINORO	ISTAT 1003	Cognome (PC) Perazzi	Nome (PC) Elio		
Provincia MO	CAP 41044	Qualifica/Funzione (PC) Sindaco			
CARATTERISTICHE DELLA STRUTTURA		CAPACITÀ RICETTIVA			
Area sottoposta a convenzione <input type="checkbox"/> Area istituita con atto formale <input type="checkbox"/>		N° Persone ospitabili 40	N° Addetti		
Altitudine (m s.l.m.) 1.100,0	Superficie (mq) 165	N° Locali 4	Accessi e servizi per p.d.h. <input checked="" type="checkbox"/>		
Destinazione d'uso I=Turistico/Alberghiero	Struttura antisimica <input checked="" type="checkbox"/>	Servizi igienici (Q.tà) 3	Posti letto 40		
Elisuperficie <input checked="" type="checkbox"/>	Possibilità d'espansione <input checked="" type="checkbox"/>	Cucina interna <input type="checkbox"/>	Capacità pasti (Q.tà/h)		
Percentuale d'espansione	Struttura A=Pubblico	Refettorio <input type="checkbox"/>	Infermeria/Ambulatorio <input type="checkbox"/>		
Tipologia costruttiva Z=Altro	Sistemi antincendio <input checked="" type="checkbox"/>	Presenza generatori <input type="checkbox"/>			
Tipo pavimentazione C=Mattonelle	Scale di sicurezza <input type="checkbox"/>	Carico/Scarico meccanizzato <input type="checkbox"/>			
Data aggiornamento: 15/11/2008		Inserimento dati 15/11/2008			
Fonte dati:		Rilevatore dati: Gigli			
Note	Documento				

Denominazione Area SCUOLA MATERNA "LA CHIOCCIOLA DEI B		N° Progressivo area 4	NE	
Coordinata X 625.649,73	Coordinata Y 906.011,72	DATI DI RIFERIMENTO PER LA PROTEZIONE CIVILE		
Toponimo IGMI		Telefono (PC) 0536971015	Fax (PC) 0536971002	
INDIRIZZO		Cellulare (PC) 3387378312	F.Mhz Tras.(PC)	F.Mhz Ric.(PC)
Appellativo Via	Denom. DON GNOCCHI	N°Civ.	e-mail (PC) segreteria@comune.frassinoro.mo.it	WEB (PC)
Comune FRASSINORO	ISTAT 008036016	Cognome (PC) Pierazzi	Nome (PC) Elio	Qualifica/Funzione (PC) Sindaco
Località FRASSINORO	ISTAT 1003			
Provincia MO	CAP 41044			
CARATTERISTICHE DELLA STRUTTURA		CAPACITÀ RICETTIVA		
Area sottoposta a convenzione <input type="checkbox"/> Area istituita con atto formale <input type="checkbox"/>		N° Persone ospitabili	N° Addetti	
Altitudine (m s.l.m.) 1.100,0	Superficie (mq) 316	N° Locali 5	Accessi e servizi per p.d.h. <input checked="" type="checkbox"/>	
Destinazione d'uso E=Scolastico	Struttura antisismica <input checked="" type="checkbox"/>	Servizi igienici (Q.tà) 1	Posti letto	
Elisuperficie <input type="checkbox"/>	Possibilità d'espansione <input type="checkbox"/>	Cucina interna <input checked="" type="checkbox"/>	Capacità pasti (Q.tà/h)	
Percentuale d'espansione	Struttura A=Pubblico	Refettorio <input checked="" type="checkbox"/>	Infermeria/Ambulatorio <input type="checkbox"/>	
Tipologia costruttiva B=Cemento Armato	Sistemi antincendio <input checked="" type="checkbox"/>	Presenza generatori <input type="checkbox"/>		
Tipo pavimentazione Z=Altro	Scale di sicurezza <input type="checkbox"/>	Carico/Scarico meccanizzato <input type="checkbox"/>		
Data aggiornamento: 21/11/2008		Inserimento dati 21/11/2008		
Fonte dati:		Rilevatore dati: Gigli		
Note	Documento			

Denominazione Area scuola elementare e materna Fontanaluccia		N° Progressivo area 5	NE <input type="checkbox"/>	<input type="checkbox"/>
Coordinata X 621.108,20	Coordinata Y 902.630,21	DATI DI RIFERIMENTO PER LA PROTEZIONE CIVILE		
Toponimo IGMI <input type="text"/>		Telefono (PC) 0536971015	Fax (PC) 0536971002	
INDIRIZZO		Cellulare (PC) 3387378312		
Appellativo Via		F.Mhz Tras.(PC) <input type="text"/>	F.Mhz Ric.(PC) <input type="text"/>	
Denom. Casa Cerbiani	N°Civ. 44	e-mail (PC) segreteria@comune.frassinoro.mo.it		
Comune FRASSINORO	ISTAT 008036016	WEB (PC) <input type="text"/>		
Località FONTANALUCCIA	ISTAT 1002	Cognome (PC) Pierazzi	Nome (PC) Elio	
Provincia MO	CAP 41044	Qualifica/Funzione (PC) Sindaco		
CARATTERISTICHE DELLA STRUTTURA		CAPACITÀ RICETTIVA		
Area sottoposta a convenzione <input type="checkbox"/> Area istituita con atto formale <input type="checkbox"/>		N° Persone ospitabili <input type="text"/>	N° Addetti <input type="text"/>	
Altitudine (m s.l.m.) 890,0	Superficie (mq) 550	N° Locali 10	Accessi e servizi per p.d.h. <input checked="" type="checkbox"/>	
Destinazione d'uso E=Scolastico	Struttura antisismica <input checked="" type="checkbox"/>	Servizi igienici (Q.tà) 4	Posti letto <input type="text"/>	
Elisuperficie <input type="checkbox"/>	Possibilità d'espansione <input type="checkbox"/>	Cucina interna <input checked="" type="checkbox"/>	Capacità pasti (Q.tà/h) <input type="text"/>	
Percentuale d'espansione <input type="text"/>		Refettorio <input checked="" type="checkbox"/>	Infermeria/Ambulatorio <input type="checkbox"/>	
Struttura A=Pubblico			Presenza generatori <input type="checkbox"/>	
Tipologia costruttiva Z=Altro	Sistemi antincendio <input checked="" type="checkbox"/>		Carico/Scarico meccanizzato <input type="checkbox"/>	
Tipo pavimentazione Z=Altro	Scale di sicurezza <input checked="" type="checkbox"/>	Dimensioni Max Collo (l X p X h) <input type="text"/>		
Data aggiornamento: 21/11/2008	Fonte dati: <input type="text"/>	Rilevatore dati: Gigli	Inserimento dati 21/11/2008	
Note la superficie è su due piani	Documento <input type="text"/>			

CENTRO OPERATIVO COMUNALE

ASSISTENZA ALLA POPOLAZIONE

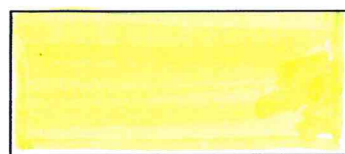

AREE DI ACCOGLIENZA COPERTE



AREE DI ATTESA COPERTE

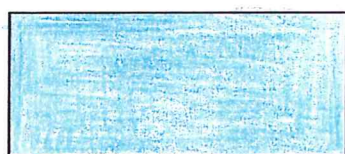

AREA DI AMMASSAMENTO



AREE D'ATTESA SCOPERTE

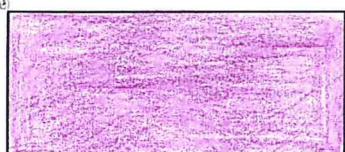

AREE D'ACCOGLIENZA SCOPERTE

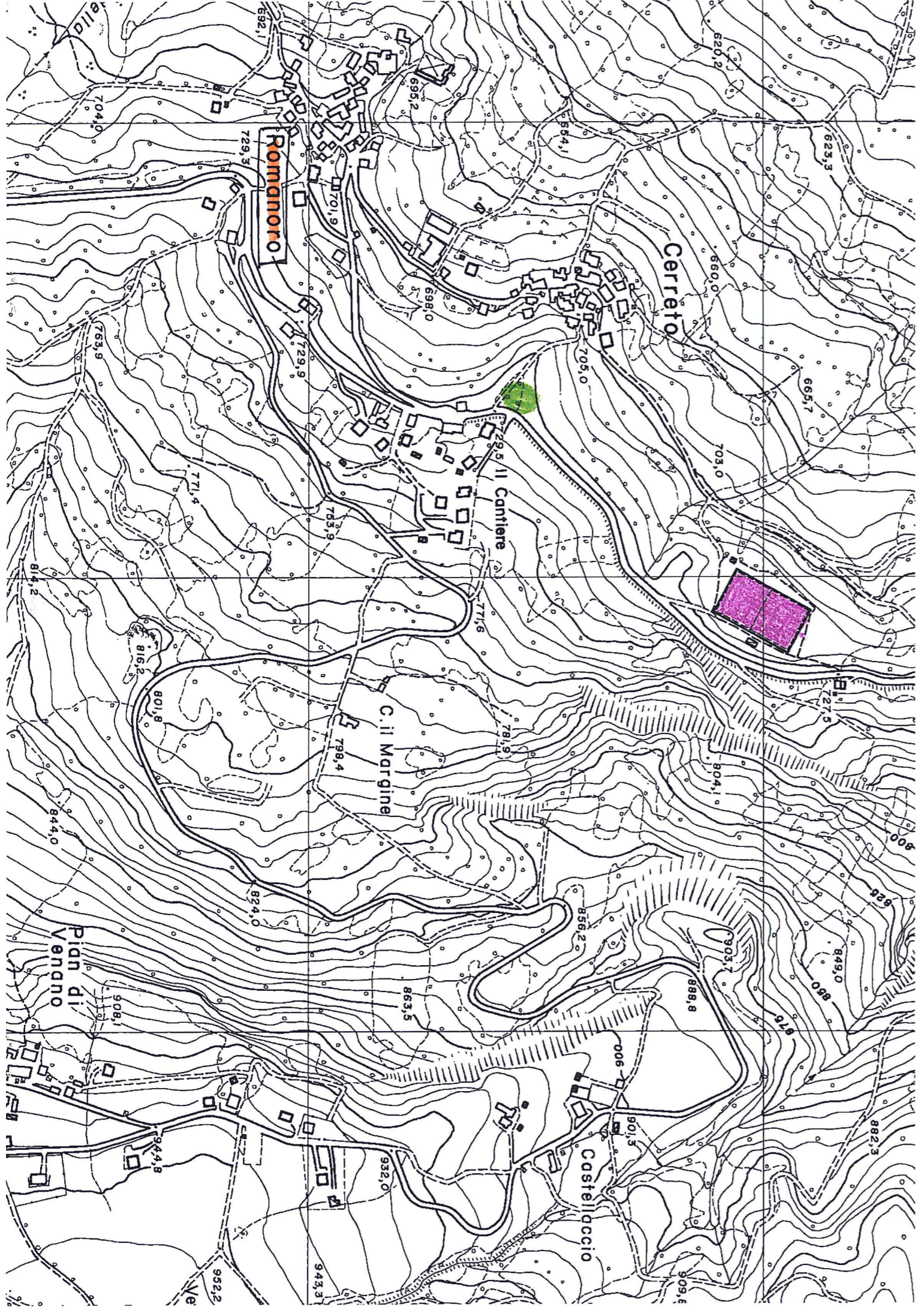

ROVOLO

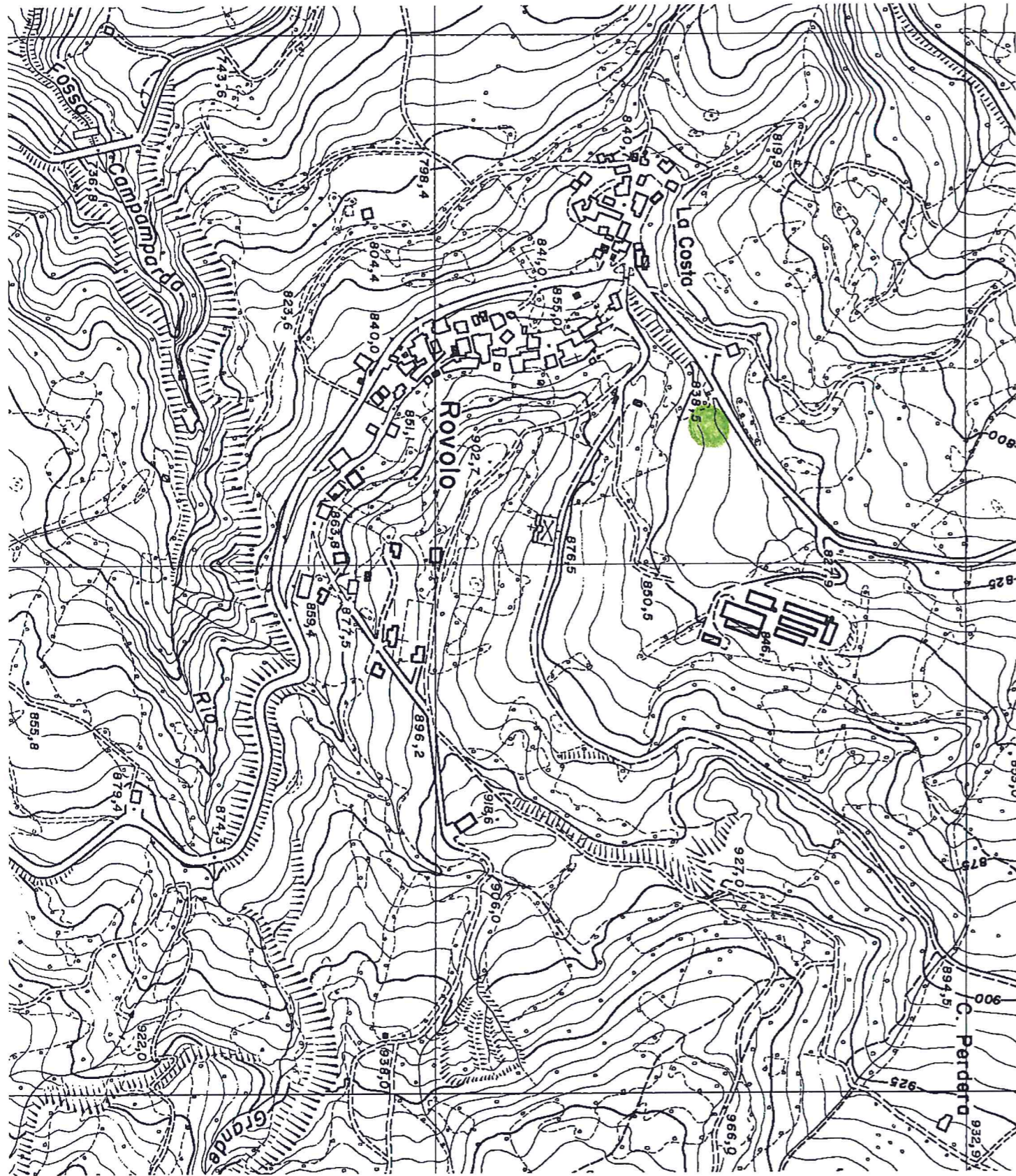

SPERVARA

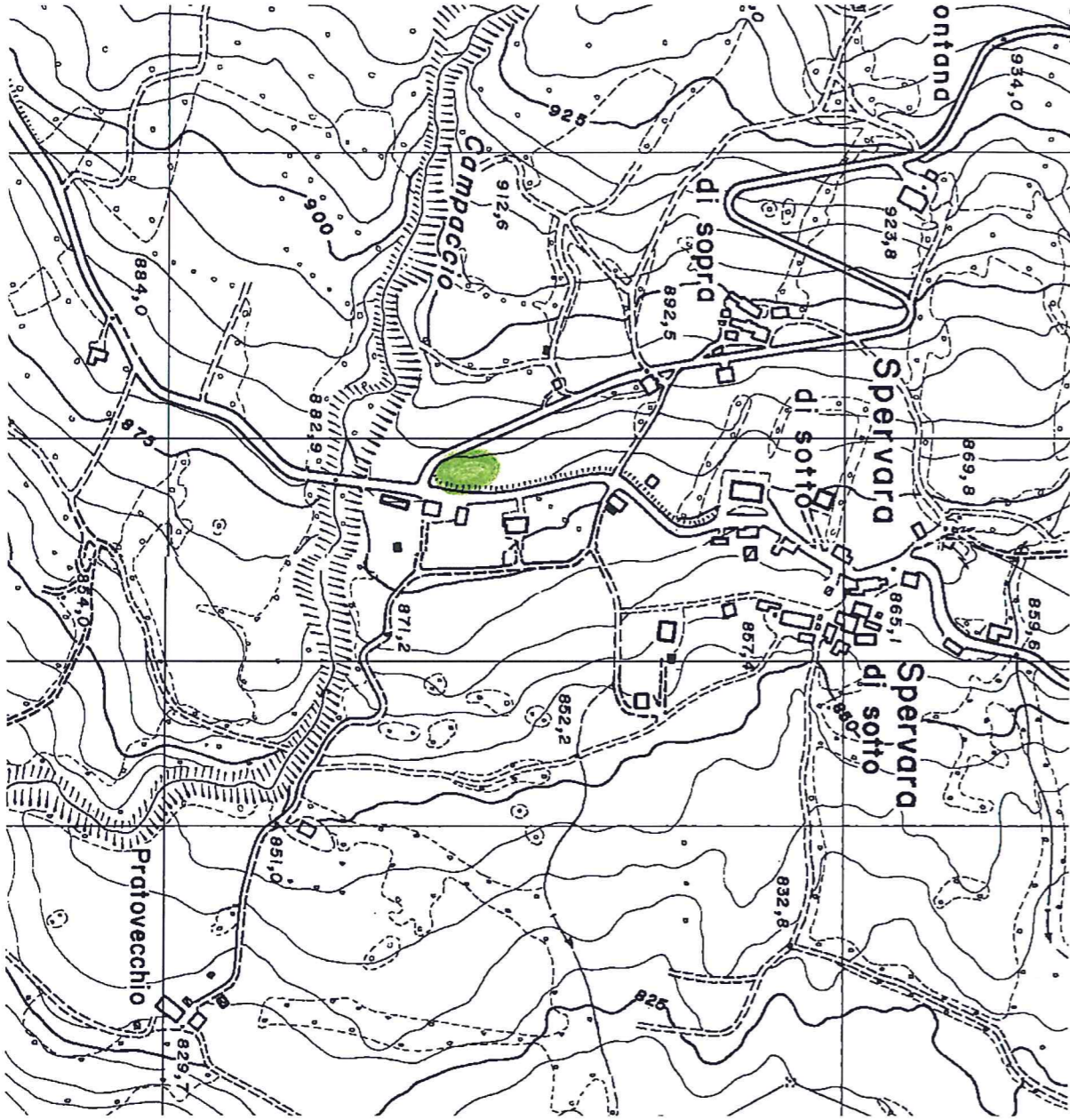

RICCOVOLTO

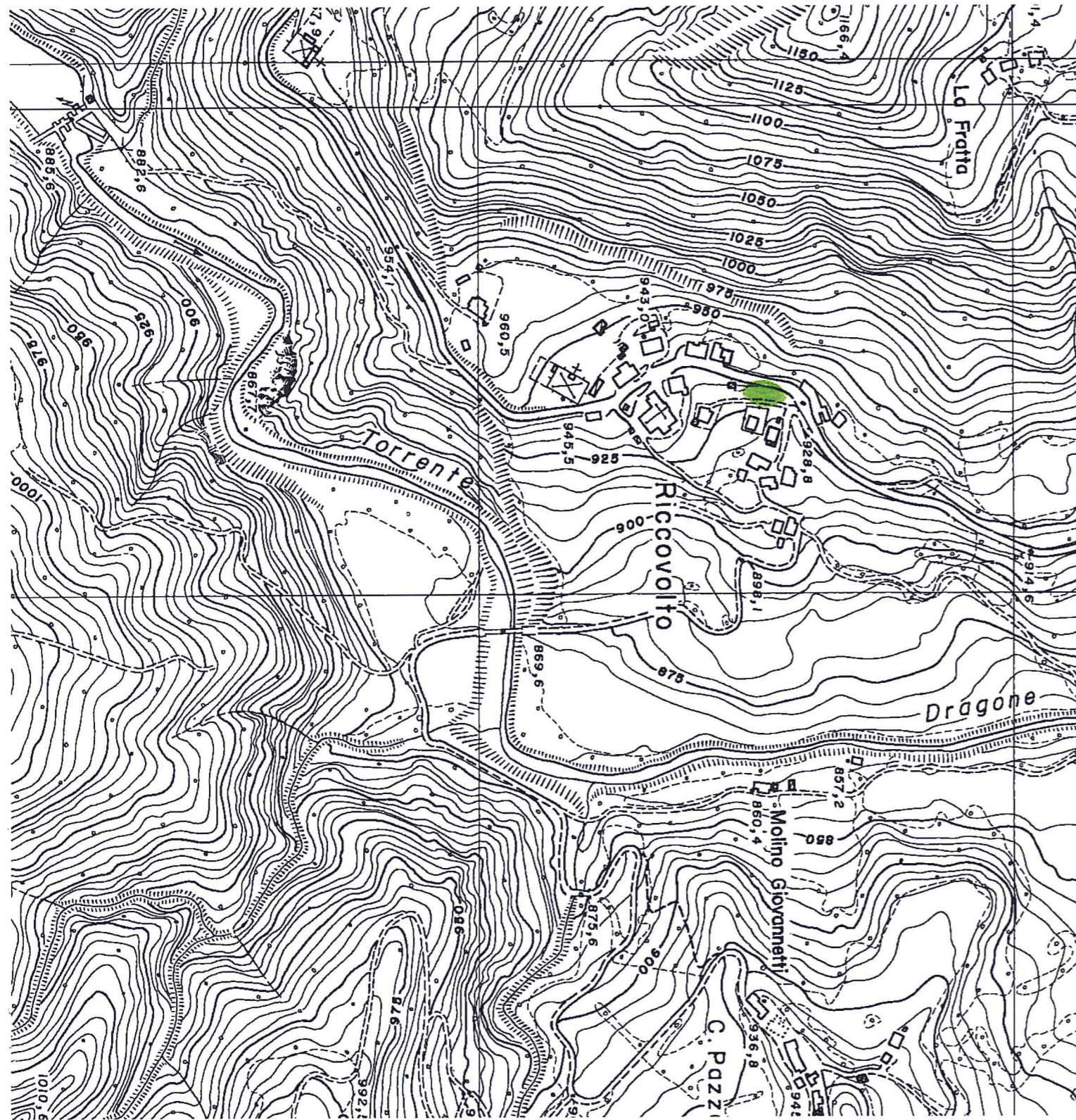

SASSATELLA

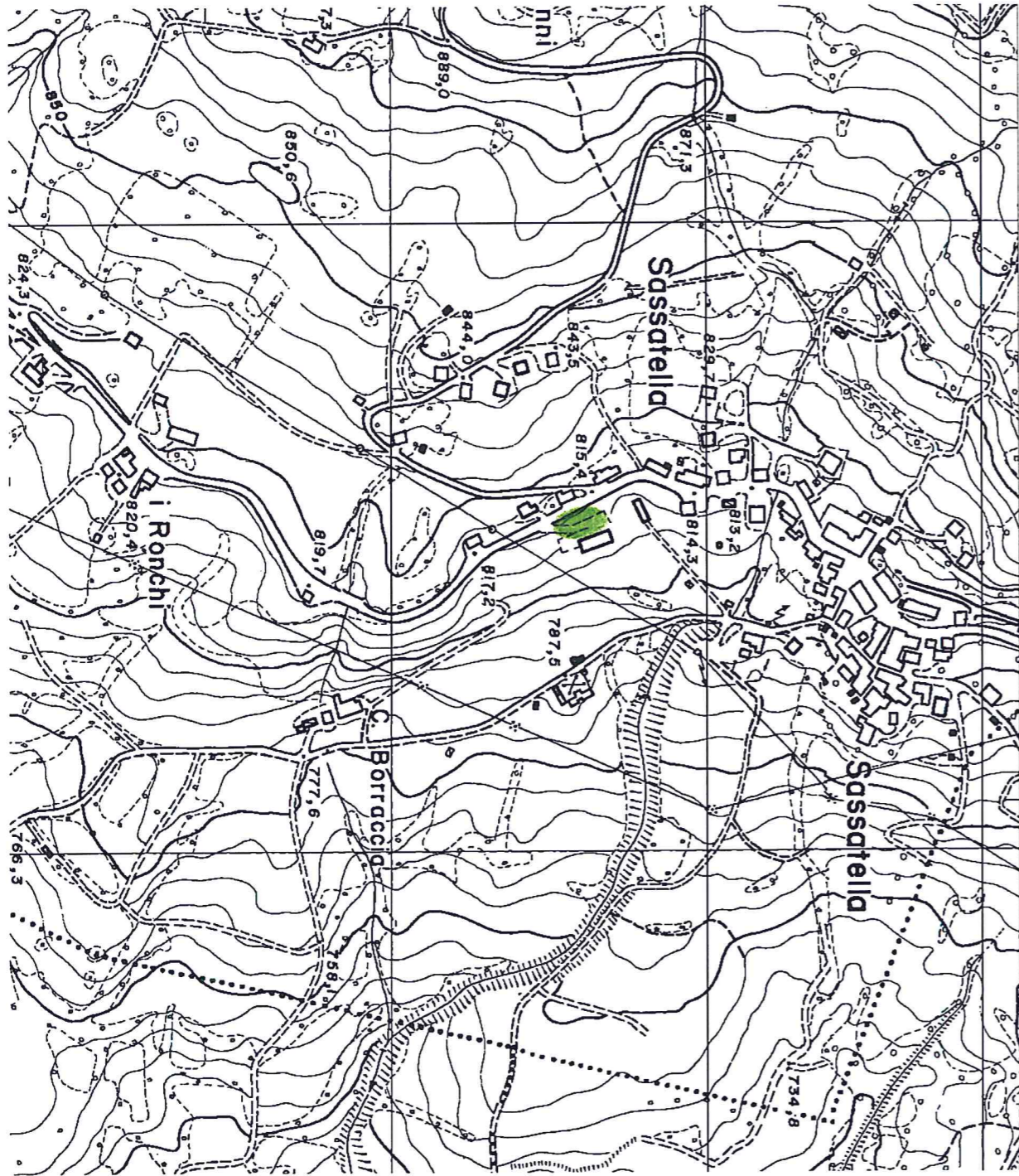

PIANDELAGOTTI ALTO

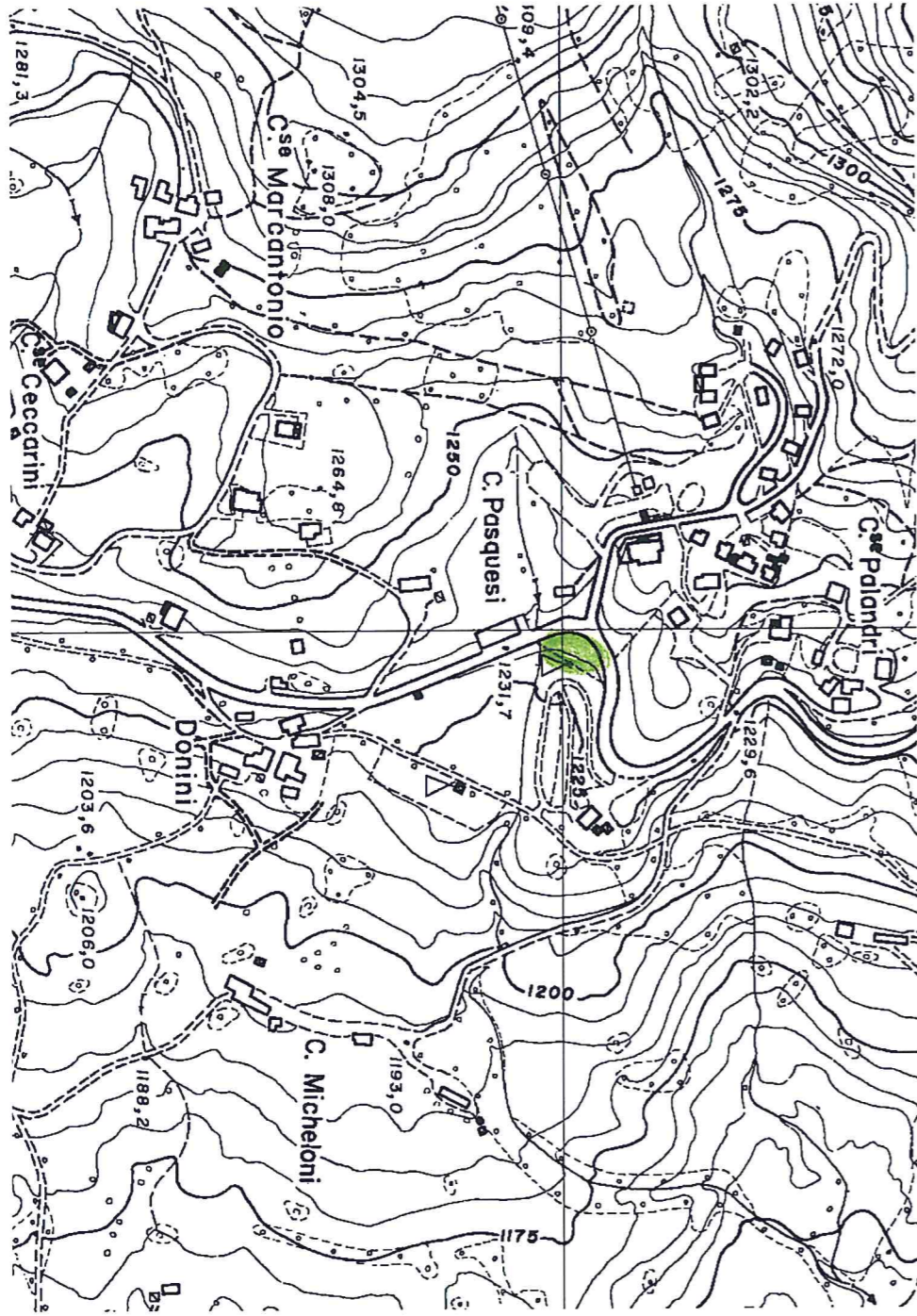

PIANDELAGOTTI

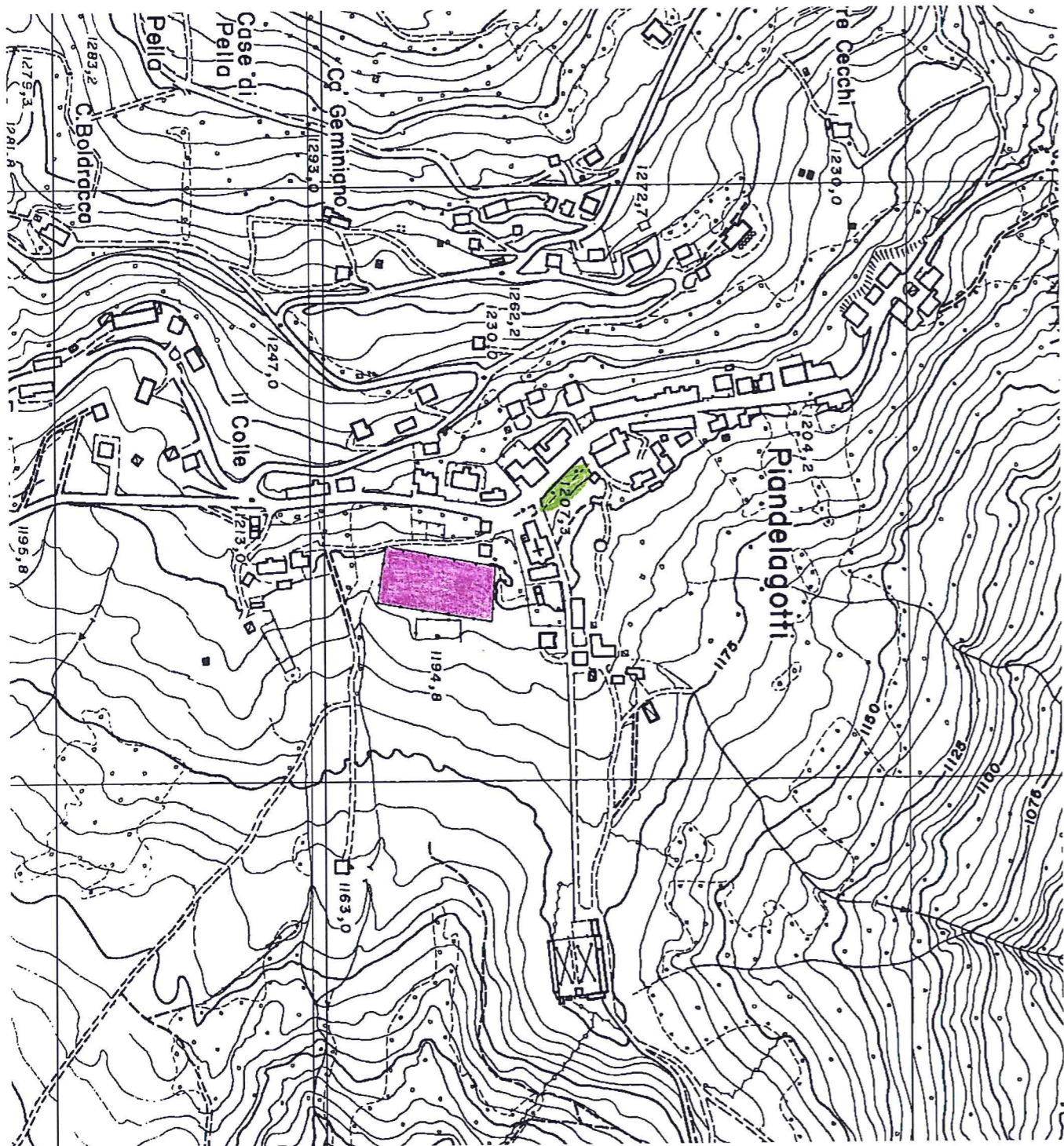

COMPRENDE LE LOCALITÀ

PIANDELAGOTTI CENTRO FONTANONE VIA PER CIVAGO

FRASSINORO

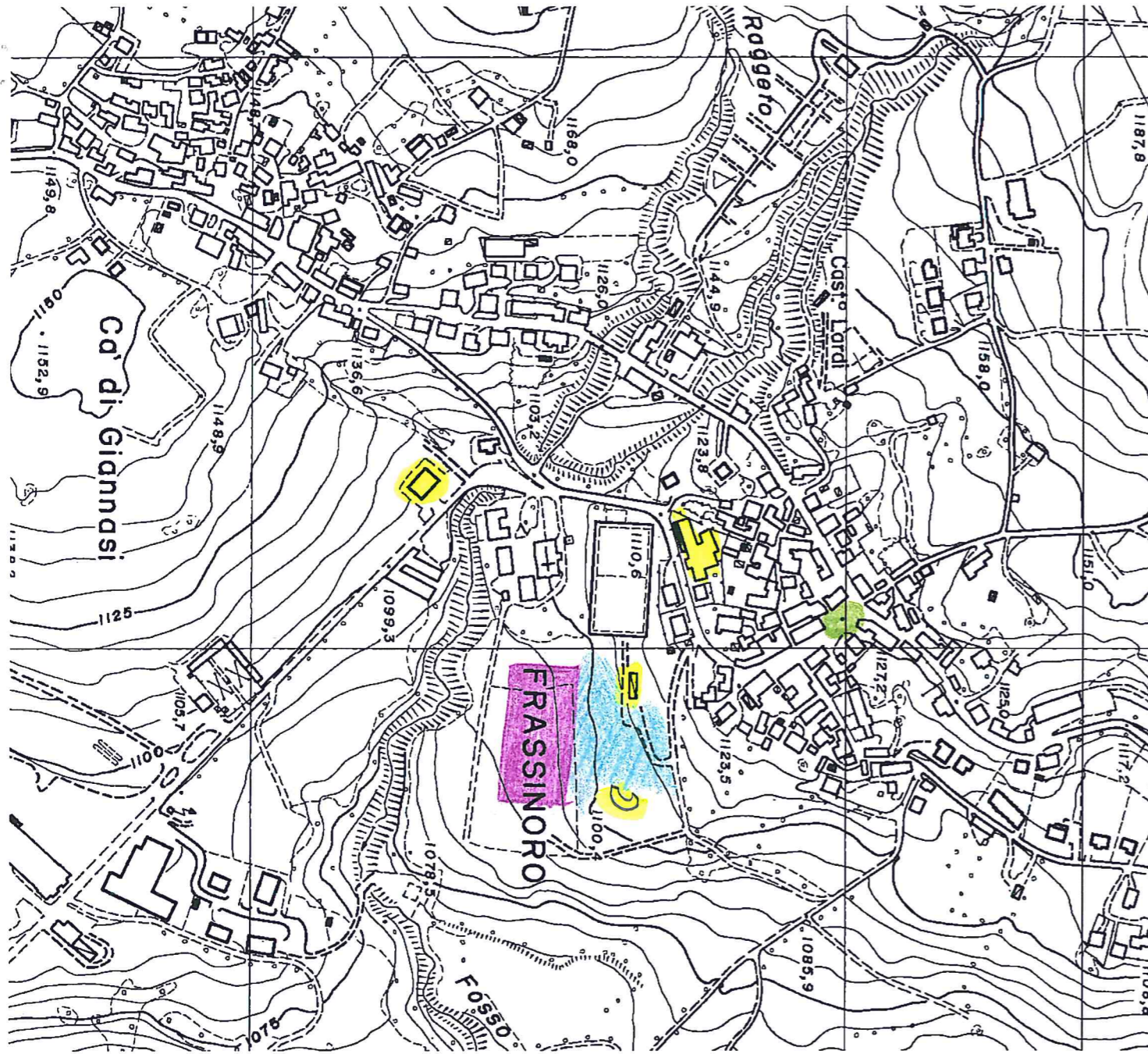

COMPRENDE LE LOCALITÀ:

FRASSINORO CAPOLUOGO CASA GIANNASI CA DE VANNI PIANELLO

FONTANALUCCIA

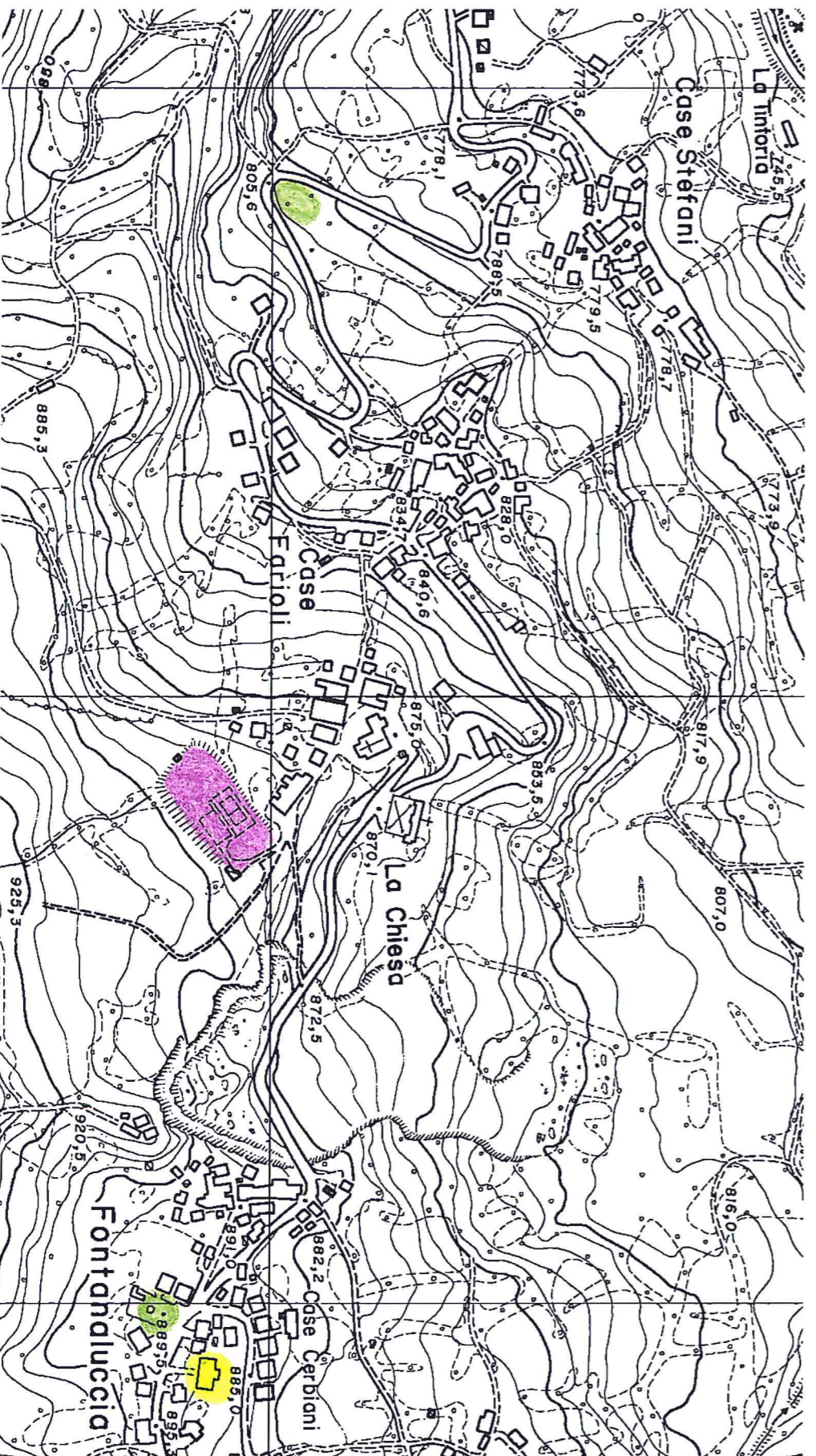

COMPRENDE LE LOCALITÀ': _____

CASA STEFANO CASE FARIOLI LA CHIESA CASA CERBIANI CASA BERNARDI LA DIGA _____

PERE STORIE CASA MANNI CASALE _____